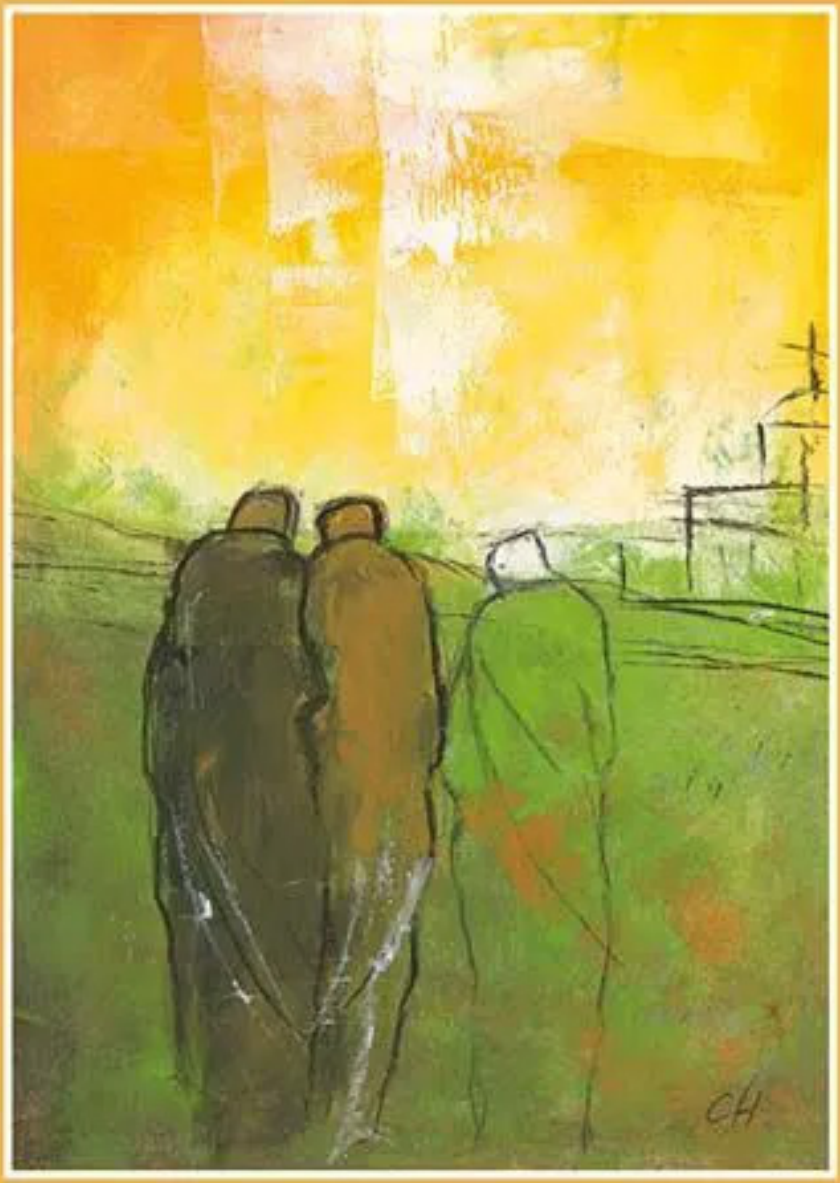

Heilige Familie

Kartage und Ostern

23. März bis 7. April 2024 · Ausgabe 13/14 2024

PALMSONNTAG

24. März 2024

Palmsonntag

Lesejahr B

1. Lesung: Jesaja 50,4-7

2. Lesung: Philipper 2,6-11

Evangelium: Markus 11,1-10

Ulrich Loose

» Sie brachten das Fohlen zu Jesus, legten ihre Kleider auf das Tier und er setzte sich darauf. Und viele breiteten ihre Kleider auf den Weg aus, andere aber Büschel, die sie von den Feldern abgerissen hatten. Die Leute, die vor ihm hergingen und die ihm nachfolgten, riefen: Hosanna! Gesegnet sei er, der kommt im Namen des Herrn! «

Samstag, 23. März

17.30 Uhr MH **Rosenkranzgebet**

18.00 Uhr MH Palmweihe und Palmprozession, anschl. **Vorabendmesse - Jahrtagsmesse** (CB)

Sonntag, 24. März **Palmsonntag**

Jes 50,4-7 Phil 2,6-11 Ev: Mk 11,1-10

09.00 Uhr AM Palmweihe und Palmprozession, anschl. **Heilige Messe** (CB)

09.30 Uhr MuK Palmweihe und Palmprozession, anschl. **Heilige Messe** (WK)

10.15 Uhr HLF **Kindermesse** mit Passionsspiel, dann um...

11.00 Uhr HLF gemeinsame Palmweihe und Palmprozession, anschl. **Heilige Messe** (OD)

11.00 Uhr B Palmweihe und Palmprozession, anschl. **Familienmesse** mit europäischer Barockmusik (WK)

12.00 Uhr MuK **Heilige Messe** in alban. Sprache (MU)

17.00 Uhr AM **Heilige Messe** in engl. Sprache (GW)

18.00 Uhr MKö Palmweihe und Palmprozession, anschl. **Heilige Messe** (WK)

Am Vorabend und Palmsonntag wird an jeden Besucher ein Palmzweig ausgegeben. Wer mehr oder besondere Palmzweige gesegnet haben möchte, bringe diese bitte selbst mit.

AM = St. Albertus Magnus	**B = St. Bruno**	**HLF = Hl. Familie**	**KHJ = Kapelle Haus St. Josef**
MH = St. Mariä Himmelfahrt	**MKö = St. Maria Königin**		**MuK = St. Maria unter dem Kreuze**

Montag, 25. März

09.00 Uhr MH **Frauenmesse**

Dienstag, 26. März

09.00 Uhr MuK **Heilige Messe**
18.00 Uhr MKö **Bußgottesdienst**

Mittwoch, 27. März

18.00 Uhr B **Beichte und/oder Gespräch** (Pfarrer Dregger und Pater Christoph)
18.30 Uhr B **Eucharistische Anbetung**
19.00 Uhr B **Jahrtagsmesse**

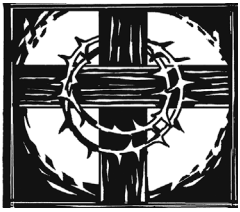

Donnerstag, 28. März Gründonnerstag

Ex 12,1-8.11-14,1 Kor 11,23-26 Ev: Joh 13,1-15

19.00 Uhr AM **Heilige Messe** in engl. Sprache mit Anbetung
19.30 Uhr MH **Heilige Messe** zu Gründonnerstag mitgestaltet von der Kantorei (CB)
19.30 Uhr MuK **Heilige Messe** zu Gründonnerstag mit dem Chor Klangfarben (WK) anschl. Ölbergstunde im Pfarrzentrum: „gemeinsam essen und beten“ mit Anmeldung über die GemeindeApp oder im Pastoralbüro

Freitag, 29. März Karfreitag

Jes 52,13-53,12 Hebr 4,14-16; 5,7-9 Ev: Joh 18,1-19,42

11.00 Uhr MKö **Fahrradkreuzweg** von MKö nach B für Familien mit Kindern (NvM)
15.00 Uhr AM **Karfreitagsliturgie** (CB)
15.00 Uhr MKö **Karfreitagsliturgie** mitgestaltet von der Schola für gregor. Choral und dt. Liturgiegesang (WK)
15.00 Uhr MuK **Karfreitagsliturgie** in alban. Sprache (MU)
17.00 Uhr AM **Karfreitagsliturgie** in engl. Sprache (GW)

Malte Hagen Olbertz

Ein merkwürdiges Kopf-an-Kopf-Rennen von Johannes und Petrus. Den einen treibt die Liebe zu Jesus an, den anderen, Petrus, vermutlich sein Ungestüm. So eigentümlich dieses Rennen ist es doch symptomatisch für das, was die Osterbotschaft auslöst: Die Botschaft setzt in Bewegung. Ostern will uns zu einem anderen Leben bewegen. Und: Die Botschaft von Ostern will weitergesagt werden. Aufbruch ist angesagt. Damals breitete sie sich wie ein Lauffeuer aus. Keiner und keine konnte die Botschaft für sich behalten. Immer mehr Menschen wurden von ihr angesteckt: Jesus, der gestorben und begraben war, ist wieder lebendig. Gemeinden entstanden im Namen Jesu. Eine Gemeinschaft, in der Menschen sich auf den Weg machten, um die Osterbotschaft ins Leben kommen zu lassen. Bis heute und morgen auch.

Lassen wir uns anstecken und als Gemeinschaft in Bewegung setzen!
Wir, das Pastoralteam Heilige Familie in Düsseldorf,
wünscht Ihnen frohe und gesegnete Ostern:

Oliver Dregger
Pfarrverweser

Wolfram Knitter
Pfarrvikar

Pater Christoph J. Bergmann OP
Kaplan

Nele van Meeteren
Pastoralreferentin

Matthias Heyen
Diakon

Helmut Klaßen
Diakon

Johannes Burgmer
Diakon

OSTERSONNTAG

9. April 2023

Ostersonntag

Lesejahr A

1. Lesung: Apostelgeschichte 10,34a.37-43

2. Lesung: Kolosser 3,1-4

Evangelium: Johannes 20,1-18

Ulrich Loose

» Da kam auch Simon Petrus, der ihm gefolgt war, und ging in das Grab hinein. Er sah die Leinenbinden liegen und das Schweißtuch, das auf dem Haupt Jesu gelegen hatte; es lag aber nicht bei den Leinenbinden, sondern zusammengebunden daneben an einer besonderen Stelle. «

Samstag, 30. März **Karsamstag**

06.00 Uhr MKö **Meditativer Spaziergang** - Treffpunkt vor der Kirche
20.00 Uhr AM **Heilige Messe - Osternacht** in engl. Sprache
21.00 Uhr HLF **Heilige Messe - Osternacht** mit Taufe (OD/CB)

Sonntag, 31. März **Ostersonntag**

Apg 10,34a.37-43,Kol 3,1-4 oder 1 Kor 5,6b-8, Ev: Joh 20,1-18 oder Mk 16,1-7

06.00 Uhr B **Heilige Messe - Osternacht** (WK)
mit anschließendem Osterfrühstück im Pfarrzentrum B
09.00 Uhr AM **Heilige Messe** (CB)
09.30 Uhr MuK **Heilige Messe** (WK)
10.00 Uhr MH **Heilige Messe** (JW)
11.30 Uhr HLF **Familienmesse** (TM)
12.00 Uhr MuK **Heilige Messe** in alban. Sprache (MU)
18.00 Uhr MKö **Heilige Messe** (Kaplan Winkeler)

Montag, 1. April **Ostermontag**

Apg 2,14.22-33,1 Kor 15,1-8.11, Ev: Lk 24,13-35

09.00 Uhr AM **Heilige Messe** (JW)
09.00 Uhr MH **Heilige Messe** (CB)
09.30 Uhr MuK **Heilige Messe** (Kaplan Winkeler)
10.00 Uhr MKö **KinderKirche**
10.15 Uhr HLF **Kindermesse** (CB)
11.00 Uhr B **Heilige Messe**
mitgestaltet vom Chor Klangfarben;
20-jähriges Dienstjubiläum MJ (WK)
11.30 Uhr HLF **Heilige Messe** (CB)
16.00 Uhr MuK **Heilige Messe** in ind. Sprache (Pater Shaji Panakkal)
18.00 Uhr MKö **Heilige Messe** (WK)

Dienstag, 2. April
09.00 Uhr MuK **Heilige Messe**
17.15 Uhr MKö **Rosenkranzgebet für den Weltfrieden**
18.00 Uhr MKö **Jahrtagsmesse**

Mittwoch, 3. April
14.30 Uhr MH **Heilige Messe** der kfd mit anschl. „Osterfeier“
18.00 Uhr B **Beichte und/oder Gespräch** (Pater Christoph)
18.30 Uhr B **Eucharistische Anbetung**
19.00 Uhr B **Jahrtagsmesse**

Donnerstag, 4. April
18.00 Uhr AM **Jahrtagsmesse**
18.00 Uhr KHJ **Abendgebet**
19.00 Uhr HLF **Jahrtagsmesse**

Freitag, 5. April **Herz-Jesu-Freitag**
09.15 Uhr B **Frauen-Gottesdienst**
18.30 Uhr MuK **Jahrtagsmesse**

Bitte beachten Sie: Aus Datenschutzgründen fehlen in der Internet-Version des Wochenblatts die Namensnennungen bei Taufen, Trauungen, Verstorbene und Messintentionen.

Kollekte

23./24.03.:	Kollekte für das Heilige Land
06.04. MH:	Türkollekte für Alto Alegre
06./07.04.:	Kollekte für die Instandhaltung unserer Kirchen

Samstag, 6. April

17.30 Uhr MH **Rosenkranzgebet**

18.00 Uhr MH **Vorabendmesse - Jahrtagsmesse** (OD)
vor- und nachher Eine-Welt-Verkauf im Pfarrzentrum MH

Sonntag, 7. April **2. Sonntag der Osterzeit** **Barmherzigkeitssonntag**
Apg 4,32-35,1 Joh 5,1-6, Ev: Joh 20,19-31

09.00 Uhr AM **Heilige Messe** (CB)

09.30 Uhr MuK **Heilige Messe** (WK)

10.15 Uhr HLF **Kindermesse** (CB) anschl. Café der Begegnung im Pfarrzentrum HLF

11.00 Uhr B **Heilige Messe** (JW)

11.30 Uhr HLF **Heilige Messe** - Verabschiedung von Pater Christoph (CB)
anschl. Verabschiedung ausgerichtet vom PGR im Pfarrzentrum HLF

12.00 Uhr MuK **Heilige Messe** in alban. Sprache (MU)

17.00 Uhr AM **Heilige Messe** in engl. Sprache (GW)

18.00 Uhr MKö **Heilige Messe** (WK)

Büroöffnungszeiten in den Osterferien

In der Zeit vom 25. März bis 5. April ist das Pastoralbüro täglich von 8 bis 13 Uhr geöffnet; von Karfreitag bis Ostermontag ist das Pastoralbüro geschlossen.

Wir wünschen Ihnen frohe Ostern bei schönstem Sonnenschein im Kreise Ihrer Lieben.

Wallfahrt nach Sizilien 20. - 26. Oktober 2024

Liebe Gemeinden, Sizilien ist nicht nur eine wunderschöne Insel mit einer beeindruckenden wechselvollen Geschichte und Vielfalt an Kultur, sie ist bis heute auch tief geprägt von unserem Glauben. Ich würde mich freuen, mit Ihnen zusammen die Insel zu erkunden und vor allem zu genießen. Ich hoffe, dass auch viele Familien dabei sind!

Deshalb haben wir die Fahrt in die Herbstferien gelegt. Flyer mit der Anmeldung finden Sie an den Schriftenständen unserer Kirchen und auf unserer Website.

Es wäre schön, wenn wir durch diese gemeinsame Woche auch in unserer neuen pastoralen Einheit weiter zusammenwachsen. Also: Seien Sie mit dabei!

Ihr Pastor Oliver Dregger

gemeinsam essen und beten

Gründonnerstag, 28. März

im Pfarrzentrum St. Maria unter dem Kreuze

Wir laden nach dem Gottesdienst zur Ölbergstunde mit Imbiss und Impulsen ins Pfarrzentrum ein. Um Speis und Trank kalkulieren zu können, ist eine Anmeldung im Pastorabüro oder über die APP *meinegemeinde.digital* erforderlich.

Heilige Familie

Fahrradkreuzweg für Familien

Karfreitag, 29. März
11 Uhr

von der Kirche St. Maria Königin in Lichtenbroich zur Kirche St. Bruno in Unterrath

Gerne bringt jeder eine Blume mit!

Heilige Familie

(Es gibt kein schlechtes Wetter, nur schlechte Kleidung!)

Meditativer Spaziergang

Wir treffen uns am **Karsamstag, 30. März** um **6 Uhr** vor der Kirche St. Maria Königin-Lichtenbroich und machen uns auf zum 1 1/4-stündigen meditativen Spaziergang.

Osterfrühstück

Ostersonntag, 31. März

im Pfarrzentrum St. Bruno - Unterrath

Ortsausschuss St. Bruno lädt zum Osterfrühstück nach der Osternacht ein.

Heilige Familie
Ortsausschuss B

KinderKirche

Herzliche Einladung zur KinderKirche in St. Maria Königin, Krahnenburgstraße 3

Ostermontag, 1. April um 10 Uhr

kfd Lohausen

Herzliche Einladung zur Osterfeier am **Mittwoch, 3. April** um **15 Uhr** zur Heiligen Messe in St. Mariä Himmelfahrt und anschließend ins Pfarrzentrum Lohausen. Anmeldung bei Elvira Heymanns Tel.Nr. 97 17 51 91.
Gäste sind herzlich willkommen.

Herzliche Einladung an alle Interessierten zum monatlichen Abendgebet in der Kapelle von Haus St. Josef. Das nächste Abendgebet findet statt am **Donnerstag, 4. April** um **18 Uhr**.

jeden 1. Samstag im Monat ab 17.30 Uhr

im Pfarrzentrum St. Mariä Himmelfahrt - Lohausen

Herzliche Einladung zum Kauf von fair gehandelten Produkten, wie z.B. Kaffee, Tee, Honig, Gebäck und Türkollekte für unsere Partnergemeinde Alto Alegre in der Vorabendmesse um 18 Uhr.

Heilige Familie

Am **Sonntag, 7. April** findet zwischen der Kindermesse und dem Empfang für Pater Christoph (ca. 12.30 Uhr) im Pfarrsaal Heilige Familie das Café der Begegnung statt.

Sonntag, 7. April um 11.30 Uhr
Heilige Familie - Stockum

Im Anschluss an die Heilige Messe lädt der PGR zur Verabschiedung ins Pfarrzentrum in Stockum ein.

Heilige Familie

Pfarrgemeinderat

Pater Christoph wünscht sich als Abschiedsgeschenk eine Spende für die Düsseldorfer Kindertafel; zur Weiterleitung können Sie gerne auf folgendes Konto überweisen:
Katholische Kirchengemeinde Heilige Familie
DE61300501100075007955
Verwendungszweck: „Abschied Pater Christoph“
Der PGR sammelt ebenfalls bei der Verabschiedung im Pfarrsaal.

Informationen und Einladungen

Abendgebet in Golzheim

Wir laden Menschen, die innehalten wollen, am **Montag, 8. April** um **19 Uhr** zum Abendgebet in St. Albertus Magnus ein.

Caritas-Sitzung

Der Caritaskreis MuK trifft sich am **Dienstag, 9. April** um **15.30 Uhr** zum gemeinsamen Austausch im Zentrum Plus hinter der Kirche.

Martina Becker und Pfr. Wolfram Knitter

Seniorenfrühstück

Herzliche Einladung zum Senioren-Frühstück am **Mittwoch, 10. April** von **10.30 bis 13 Uhr** im Pfarrzentrum von St. Maria unter dem Kreuze-Unterrath. Anmeldung bei Kornelia Bremer-Zeitz, Tel. 0160.5004744.

Frühstückstreff

Die kfd und der Ortsausschuss Heilige Familie laden am **Montag, 15. April** nach der 9 Uhr-Messe ins Pfarrzentrum St. Mariä Himmelfahrt-Lohausen zum gemeinsamen Frühstücken ein. Anmeldungen bitte bei Elvira Heymanns. Tel: 97 17 51 91.

Termine

Montag, 25. März
14.30 Uhr MuK Seniorenclub

Dienstag, 26. März
14.30 Uhr B Seniorenclub
20.00 Uhr MKö Probe Junger Chor

Mittwoch, 27. März
19.30 Uhr HLF Probe Orchester

Donnerstag, 28. März
14.30 Uhr MuK Seniorenfreizeitkreis

Sonntag, 31. März
06.00 Uhr B Osterfrühstück

Dienstag, 2. April
15.00 Uhr B Seniorenclub
20.00 Uhr MKö Probe Junger Chor

Mittwoch, 3. April
15.00 Uhr MH Osterfeier der kfd
15.30 Uhr B Mitarbeiterinnenrunde der kfd
19.30 Uhr HLF Probe Orchester

Donnerstag, 4. April
14.30 Uhr MuK Seniorenfreizeitkreis
15.00 Uhr HLF Seniorentreff
20.00 Uhr B Probe Schola
20.00 Uhr B Probe Klangfarben

Samstag, 6. April
17.30 Uhr MH Eine-Welt-Verkauf

Sonntag, 7. April
11.00 Uhr HLF Café der Begegnung
12.30 Uhr HLF Verabschiedung Pater Christoph

Wochenblatt in den Osterferien

Das nächste Wochenblatt erscheint am 6./7. April. Redaktionsschluss für diese Ausgabe ist Dienstag, 2. April um 11 Uhr.

Impressum

Das „Wochenblatt“ wird wöchentlich herausgegeben von der Katholischen Kirchengemeinde Heilige Familie, Carl-Sonnenschein-Straße 37, 40468 Düsseldorf. Redaktion: Pastoralbüro, Pfarrverweser Oliver Dregger (verantwortlich).
eMail: wochenblatt@heiligefamilie.de

Heilige Familie

Erstkommunion 2024

Die Kommunionkinder (außer den Kindern, deren Veröffentlichung nicht zugestimmt wurde) sind:

Sonntag, 14. April, 10.15 Uhr - Heilige Familie
Mia Exposito Gatti, Sophia Hagelweide, Levi Masur, Mika Masur, Phil Mayr, Benjamin Richert, Kelson Utomi

Sonntag, 21. April, 9.30 Uhr - St. Maria unter dem Kreuze
Lena Brüster, Nick Erlmann, Mina Eßer, Luis-Miguel Maré Hahn, Ida Morschheuser, Linus Nöll, Leas Stolpe

Sonntag, 21. April, 14 Uhr - St. Maria Königin
Konstantin Gladis, Paula Heiligtag, Jannik Kappelmüller, Dominik Kolakowski, Luka Metzner, Albina Schmieder

Sonntag, 28. April, 11 Uhr - St. Bruno
Jakob Backhaus, Emily Daszkiewicz, Clara Ernst, Jonathan Frett, Felina Hartmann, Lisa Heller, Julia Hufenstuhl, Nina Kreft, Oskar Modat, Emilia Pesch, John Pottbrock, Lea Sokolovski, Amelie Tillmann

Sonntag, 28. April, 14 Uhr - St. Mariä Himmelfahrt
Valentina Cajkovska, Sancha Cebrian Lopez, Frieda Diepenseifen, Johanna Räker, John Sacco, Arian Vogelsang, Niklas Westerhüs

Sonntag, 05. Mai, 10.15 Uhr - Heilige Familie
Philippa Brandi, Hannah Fischer, Eva Gediga, Johannes Günther, Nina Herklotz, Rosalie Huesmann, Greta Hunecke, Maria Löhren, Caspar Neuerburg, Gustav Obst, Luisa Ossenbühl, Niko Prpic, Leonard Voswinkel

Heilige Familie
Pfarrkirche in Stockum

St. Albertus Magnus
Kirche in Golzheim

St. Bruno
Kirche in Unterrath

St. Maria Königin
Kirche in Lichtenbroich

St. Maria unter dem Kreuze
Kirche in Unterrath

St. Mariä Himmelfahrt
Kirche in Lohausen

Pastoralteam

Pfr. **Oliver Dregger**, Pfarrverweser, T 942505-11
oliver.dregger@erzbistum-koeln.de
Pfr. **Wolfram Knitter**, Pfarrvikar, T 478 05-66,
wolfram.knitter@heiligefamilie.de
Kaplan **Pater Christoph Bergmann OP**, T 01512.3135223
christoph.bergmann@dominikaner.de
Pastoralreferentin **Nele van Meeteren,** T 478 05-77,
nele.van-meeteren@heiligefamilie.de
Diakon **Matthias Heyen**, T 0151.11784348,
matthias.heyen@heiligefamilie.de
Diakon **Helmut Klaßen**
helmut.klassen@heiligefamilie.de
Diakon **Johannes Burgmer**, Subsidiar, T 478 05-20,
johannes.burgmer@gmx.de
Pfr. **Johannes Wirthmüller**, Subsidiar

Friedhofsverwaltung Lohausen

Pastoralbüro, T 478 05-0
friedhofsverwaltung@heiligefamilie.de

Krankenruf

T 0172.29 30 135

Kirchenmusiker

Christoph Seeger, T 478 05-12,
christoph.seeger@heiligefamilie.de
Michael Johannes, T 478 05-74,
michael.johannes@heiligefamilie.de
Paul Sendt, T 01590.6304857,
mail@paulsendt.de

Büchereien

Heilige Familie, Stockum
Carl-Sonnenschein-Straße 37,
buecherei.hlf@heiligefamilie.org
geöffnet so 11-12.30 Uhr, mi 15-17 Uhr

St. Maria Königin, Lichtenbroich
Krahnenburgstraße 3a, T 478 05-75
kontakt@buecherei-lichtenbroich.de
www.buecherei-lichtenbroich.de
geöffnet di+mi 16-18 Uhr,
1. So im Monat 11-12 Uhr + „mail & collect!“

St. Maria unter dem Kreuze, Unterrath
Am Klosterhof 8,
buecherei.muk@heiligefamilie.org
geöffnet so 10-12 Uhr, di 9.30-12 Uhr,
do 16-17 Uhr

Pastoralbüro

Heilige Familie, Stockum
Carl-Sonnenschein-Straße 37, T 478 05-0,
Fax 478 05-30, buero@heiligefamilie.de

geöffnet und telefonisch erreichbar:

mo	08.00-13.00 Uhr
di	08.00-13.00 Uhr
mi	08.00-13.00 Uhr
do	08.00-13.00 Uhr
fr	08.00-13.00 Uhr

Sie sprechen mit
Vera Lender, Lydia Volkmar, Christina Lülsdorf, Linda Schäfer und **Bianka Schurse.**

Verwaltungsleitung: **Birgit Schentek**
birgit.schentek@heiligefamilie.de, T 478 05-17

Kontaktbüro

St. Maria unter dem Kreuze, Unterrath
Am Klosterhof 6, di 9-12 Uhr, T 478 05-60

Homepage

www.heiligefamilie.de
homepage@heiligefamilie.de

Kinder & Familien

Kindertagesstätte „Heilige Familie“
Carl-Sonnenschein-Straße 61, T 436 01 05,
kita.stockum@heiligefamilie.de

Kindertagesstätte „St. Maria Königin“
Tiefenbroicher Weg 4, T 42 89 70,
kita.lichtenbroich@heiligefamilie.de

Kindertagesstätte „Papst Johannes“
Auf der Reide 2 (Flingern mobil e.V.), T 98913830

Kindertagesstätte „St. Bruno“
Oldenburger Straße 6 (SKFM e.V.), T 422 06 14

„Kindergarden Arche Noah“
Niederrheinstraße 19 (SKFM e.V.) T 454 46 03

Spendenkonten

Katholische Kirchengemeinde Heilige Familie
IBAN DE97 3005 0110 0075 0007 11,
BIC DUSSDEDDXXX, Stadtsparkasse Düsseldorf
Verwendungszweck bitte angeben

Gemeinde-Caritas Heilige Familie
IBAN DE93 3005 0110 0038 0106 09,
BIC DUSSDEDDXXX, Stadtsparkasse Düsseldorf